



Nº de Asuntos

Año: 2022 Trimestre 3 al 3	Órganos	En Trámite Al Inicio Del Periodo	Ingresados		Resueltos		En Trámite Al Final Del Periodo	
COMPETENCIAS	Nº	Nº Asuntos	Nº Asuntos	Media x Órgano	Nº Asuntos	Media x Órgano	Nº Asuntos	Media x Órgano
Jurisdicción Civil (1):								
Jdos. 1ª Instancia	36	26.577	11.576	321,56	10.098	280,50	28.027	778,53
Jdos. de lo Mercantil	11	2.665	512	46,55	502	45,64	2.857	259,73
Jdos. Violencia contra la mujer	41	487	193	4,71	171	4,17	491	11,98
Jdos. Familia	8	3.503	1.964	245,50	1.950	243,75	3.521	440,13
Jdos. 1ª Instª. e Instr.	80	24.906	10.612	132,65	8.968	112,10	26.156	326,95
Jdos. de Menores	9	0	0	0,00	0	0,00	0	0,00
A.P. Secciones Civiles	6	3.346	1.112	185,33	852	142,00	3.605	600,83
A.P. Secciones Mixtas	6	1.603	577	96,17	576	96,00	1.604	267,33
T.S.J. Sala Civil y Penal	1	4	2	2,00	2	2,00	4	4,00
TOTAL	151	63.091	26.548	175,81	23.119	153,11	66.265	438,84
Jurisdicción Penal (2):								
Jdos. Instrucción	19	9.152	9.884	520,21	8.839	465,21	10.166	535,05
Jdos. 1ª Instª. e Instr.	80	16.604	14.474	180,93	12.080	151,00	18.888	236,10
Jdos. Violencia contra la mujer	41	1.894	2.049	49,98	1.833	44,71	2.041	49,78
Jdos. de Menores	9	588	269	29,89	213	23,67	675	75,00
Jdos. Vigilancia Penitenciaria	5	1.460	3.465	693,00	3.288	657,60	1.453	290,60
Jdos. de lo Penal	18	3.943	1.467	81,50	1.324	73,56	4.132	229,56
Jdos. de lo Penal de Ejecutorias	0	-	-	-	-	-	-	-
A.P. Secciones Penales	4	767	968	242,00	939	234,75	796	199,00
A.P. Secciones Mixtas	6	468	664	110,67	526	87,67	607	101,17
T.S.J. Sala Civil y Penal	1	36	28	28,00	23	23,00	41	41,00
TOTAL	144	34.912	33.268	231,03	29.065	201,84	38.799	269,44
Jurisdicción Cont.-Admva.:								
Jdos Cont.-Admvo.	16	2.275	983	61,44	746	46,63	2.537	158,56
T.S.J. Sala Cont.-Admvo.	2	2.410	585	292,50	415	207,50	2.580	1.290,00
TOTAL	18	4.685	1.568	87,11	1.161	64,50	5.117	284,28
Jurisdicción Social:								
Jdos. de lo Social	23	13.347	4.282	186,17	3.411	148,30	14.195	617,17
Jdos. De lo Social de Ejecuciones	0	-	-	-	-	-	-	-
T.S.J. Sala Social	2	2.196	809	404,50	567	283,50	2.438	1.219,00
TOTAL	25	15.543	5.091	203,64	3.978	159,12	16.633	665,32
TOTAL JURISDICCIONES	240	118.231	66.475	276,98	57.323	238,85	126.814	528,39

(1) Incluida Jurisdicción Voluntaria

(2) Excluidas Diligencias Indeterminadas

Fecha Informe: 26 nov. 2022



Resolución de Asuntos

Año: 2022	Trimestre 3 al 3	Órganos	SENTENCIAS		AUTOS		DECRETOS	
COMPETENCIAS	Nº	Nº Sentencias	Media x Órgano	Nº Autos	Media x Órgano	Nº Decretos	Media x Órgano	
Jurisdicción Civil (1):								
Jdos. 1ª Instancia	36	3.724	103,44	3.076	85,44	4.773	132,58	
Jdos. de lo Mercantil	11	172	15,64	444	40,36	216	19,64	
Jdos. Violencia contra la mujer	41	80	1,95	59	1,44	46	1,12	
Jdos. Familia	8	478	59,75	1.366	170,75	521	65,13	
Jdos. 1ª Instª. e Instr.	80	2.401	30,01	3.177	39,71	3.695	46,19	
Jdos. de Menores	9	0	0,00	0	0,00	10	1,11	
A.P. Secciones Civiles	6	554	92,33	121	20,17	133	22,17	
A.P. Secciones Mixtas	6	475	79,17	65	10,83	24	4,00	
T.S.J. Sala Civil y Penal	1	1	1,00	1	1,00	0	0,00	
TOTAL	198	7.885	39,82	8.309	41,96	9.418	47,57	
Jurisdicción Penal (2):	0							
Jdos. Instrucción	19	1.133	59,63	5.247	276,16	298	15,68	
Jdos. 1ª Instª. e Instr.	80	1.320	16,50	8.091	101,14	159	1,99	
Jdos. Violencia contra la mujer	41	160	3,90	1.240	30,24	12	0,29	
Jdos. de Menores	9	122	13,56	90	10,00	18	2,00	
Jdos. Vigilancia Penitenciaria	5	-	-	3.146	629,20	0	0,00	
Jdos. de lo Penal	18	1.217	67,61	133	7,39	1.635	90,83	
Jdos. de lo Penal de Ejecutorias	0	-	-	-	-	-	-	
A.P. Secciones Penales	4	300	75,00	630	157,50	15	3,75	
A.P. Secciones Mixtas	6	146	24,33	374	62,33	3	0,50	
T.S.J. Sala Civil y Penal	1	19	19,00	4	4,00	0	0,00	
TOTAL	183	4.417	24,14	18.955	103,58	2.140	11,69	
Jurisdicción Cont.-Admva.:	0							
Jdos. Cont.-Admvo.	16	494	30,88	285	17,81	186	11,63	
T.S.J. Sala Cont.-Admvo.	2	326	163,00	133	66,50	173	86,50	
TOTAL	18	820	45,56	418	23,22	359	19,94	
Jurisdicción Social:	0							
Jdos. de lo Social	23	1.879	81,70	407	17,70	1.716	74,61	
Jdos. De lo Social de Ejecuciones	0	-	-	-	-	-	-	
T.S.J. Sala Social	2	540	270,00	24	12,00	4	2,00	
TOTAL	25	2.419	96,76	431	17,24	1.720	68,80	
TOTAL JURISDICCIONES	240	15.541	64,75	28.113	117,14	13.637	56,82	



Ejecución de Sentencias

Año: 2022	Trimestre 3 al 3	Registradas	Resueltas	En Tramite Al Final Del Periodo
COMPETENCIAS				
Jurisdicción Civil (1):				
Jdos. 1ª Instancia		2.557	3.509	48.598
Jdos. de lo Mercantil		51	114	2.036
Jdos. Violencia contra la mujer		29	58	365
Jdos. Familia		183	238	2.416
Jdos. 1ª Instª. e Instr.		2.536	3.265	44.106
Jdos. de Menores		0	0	0
A.P. Secciones Civiles		-	-	-
A.P. Secciones Mixtas		-	-	-
T.S.J. Sala Civil y Penal		0	0	2
TOTAL		5.356	7.184	97.523
Jurisdicción Penal (2):				
Jdos. Instrucción		613	542	2.278
Jdos. 1ª Instª. e Instr.		351	382	2.250
Jdos. Violencia contra la mujer		17	15	60
Jdos. de Menores		122	138	635
Jdos. Vigilancia Penitenciaria		-	-	-
Jdos. de lo Penal		2.038	3.160	10.190
Jdos. de lo Penal de Ejecutorias		-	-	-
A.P. Secciones Penales		52	61	378
A.P. Secciones Mixtas		24	41	239
T.S.J. Sala Civil y Penal		0	0	1
TOTAL		3.217	4.339	16.031
Jurisdicción Cont.-Admva.:				
Jdos Cont.-Admvo.		112	128	520
T.S.J. Sala Cont.-Admvo.		205	198	282
TOTAL		317	326	802
Jurisdicción Social:				
Jdos. de lo Social		636	630	1.556
Jdos. De lo Social de Ejecuciones		-	-	-
T.S.J. Sala Social		1	1	3
TOTAL		637	631	1.559
TOTAL JURISDICCIONES		9.527	12.480	115.915



Evolución

Año: 2022 Trimestre 3 al 3	En Tramite Al Inicio Del Periodo	Ingresados	Resueltos	En Tramite Al Final Del Periodo	Sentencias	Autos	Tasas Resolución	Tasas Pendencia	Tasas Sentencia	Tasas Congestión
COMPETENCIAS										
Jurisdicción Civil (1):										
Jdos. 1ª Instancia	5,9%	10,0%	5,9%	7,3%	-0,4%	12,1%	-3,7%	1,3%	28,2%	1,1%
Jdos. de lo Mercantil	-13,7%	-0,2%	-22,5%	-5,5%	-28,0%	-10,8%	-22,5%	21,9%	-9,1%	11,8%
Jdos. Violencia contra la mujer	-2,8%	13,5%	-1,2%	-5,0%	9,6%	-11,9%	-12,9%	-3,9%	10,9%	2,5%
Jdos. Familia	-9,3%	-5,8%	-11,0%	-9,0%	-29,0%	26,7%	-5,4%	2,2%	-50,2%	3,2%
Jdos. 1ª Instª. e Instr.	9,7%	9,1%	0,4%	11,9%	-12,1%	9,0%	-8,0%	11,4%	-17,9%	9,1%
Jdos. de Menores	-	-	-	-	-	-100,0%	-	-	-	-
A.P. Secciones Civiles	69,4%	-8,7%	-4,6%	61,4%	-7,2%	-12,9%	4,5%	69,1%	-2,7%	46,3%
A.P. Secciones Mixtas	16,7%	-25,8%	-9,7%	6,6%	2,4%	-36,3%	21,7%	18,1%	13,4%	12,2%
T.S.J. Sala Civil y Penal	300,0%	-33,3%	100,0%	33,3%	0,0%	-	200,0%	-33,3%	-50,0%	-25,0%
TOTAL	7,8%	6,1%	0,5%	9,3%	-7,4%	10,2%	-5,3%	8,8%	-3,3%	6,7%
Jurisdicción Penal (2):										
Jdos. Instrucción	3,9%	4,3%	2,1%	3,7%	0,0%	-2,8%	-2,1%	1,5%	-2,0%	1,9%
Jdos. 1ª Instª. e Instr.	10,8%	12,4%	7,8%	18,6%	1,3%	10,1%	-4,1%	10,0%	-6,0%	3,5%
Jdos. Violencia contra la mujer	16,6%	8,9%	13,3%	9,7%	15,9%	15,5%	4,1%	-3,1%	2,3%	-0,8%
Jdos. de Menores	14,0%	-7,2%	7,6%	15,0%	-12,2%	50,0%	16,0%	6,9%	-18,4%	-1,2%
Jdos. Vigilancia Penitenciaria	31,7%	16,1%	15,6%	16,3%	-	10,9%	-0,4%	0,7%	-	4,1%
Jdos. de lo Penal	-6,3%	12,4%	-0,3%	-3,0%	-0,8%	47,8%	-11,3%	-2,7%	-0,5%	-1,6%
Jdos. de lo Penal de Ejecutorias	-	-	-	-	-	-	-	-	-	-
A.P. Secciones Penales	15,7%	-0,4%	17,4%	-3,9%	10,3%	20,0%	17,9%	-18,1%	-6,0%	-9,6%
A.P. Secciones Mixtas	-4,3%	0,0%	2,3%	-3,8%	-11,5%	9,7%	2,3%	-6,0%	-13,5%	-4,1%
T.S.J. Sala Civil y Penal	125,0%	-12,5%	0,0%	64,0%	5,6%	-20,0%	14,3%	64,0%	5,6%	33,3%
TOTAL	7,7%	9,1%	6,9%	10,3%	0,5%	7,2%	-2,0%	3,2%	-6,0%	1,4%
Jurisdicción Cont.-Admva.:										
Jdos. Cont.-Admvo.	-22,3%	-25,4%	-34,8%	-19,5%	-31,8%	-21,7%	-12,6%	23,5%	4,7%	17,8%
T.S.J. Sala Cont.-Admvo.	-19,1%	-3,8%	-19,3%	-15,9%	-0,3%	-2,2%	-16,1%	4,2%	23,5%	3,4%
TOTAL	-20,7%	-18,6%	-30,0%	-17,7%	-22,0%	-16,4%	-14,0%	17,6%	11,5%	14,1%
Jurisdicción Social:										
Jdos. de lo Social	-4,7%	1,1%	6,9%	-3,9%	14,9%	32,1%	5,7%	-10,1%	7,5%	-9,6%
Jdos. De lo Social de Ejecuciones	-	-	-	-	-	-	-	-	-	-
T.S.J. Sala Social	79,3%	8,3%	16,9%	64,2%	14,4%	118,2%	7,9%	40,4%	-2,1%	30,3%
TOTAL	2,0%	2,2%	8,2%	2,3%	14,8%	35,1%	5,9%	-5,5%	6,1%	-5,7%
TOTAL JURISDICCIONES	5,5%	6,5%	3,2%	7,2%	-3,3%	8,0%	-3,1%	3,9%	-3,9%	2,5%

NOTA ACLARATORIA: En el año 2007 se ha pasado a recoger, por primera vez, el dato de número de autos finales en los órganos de la jurisdicción penal.
Por este motivo el dato de la evolución de los autos, en los órganos de esta jurisdicción, respecto al mismo periodo del año anterior carece de significación



Tasas

Año: 2022 Trimestre 3 al 3	Resolución	Pendencia	Sentencia	Congestión
COMPETENCIAS				
Jurisdicción Civil (1):				
Jdos. 1ª Instancia	0,87	2,78	0,37	3,78
Jdos. de lo Mercantil	0,98	5,69	0,34	6,33
Jdos. Violencia contra la mujer	0,89	2,87	0,47	3,98
Jdos. Familia	0,99	1,81	0,25	2,80
Jdos. 1ª Instª. e Instr.	0,85	2,92	0,27	3,96
Jdos. de Menores	-	-	-	-
A.P. Secciones Civiles	0,77	4,23	0,65	5,23
A.P. Secciones Mixtas	1,00	2,78	0,82	3,78
T.S.J. Sala Civil y Penal	1,00	2,00	0,50	3,00
TOTAL	0,87	2,87	0,34	3,88
Jurisdicción Penal (2):				
Jdos. Instrucción	0,89	1,15	0,13	2,15
Jdos. 1ª Instª. e Instr.	0,83	1,56	0,11	2,57
Jdos. Violencia contra la mujer	0,89	1,11	0,09	2,15
Jdos. de Menores	0,79	3,17	0,57	4,02
Jdos. Vigilancia Penitenciaria	0,95	0,44	-	1,50
Jdos. de lo Penal	0,90	3,12	0,92	4,09
Jdos. de lo Penal de Ejecutorias	-	-	-	-
A.P. Secciones Penales	0,97	0,85	0,32	1,85
A.P. Secciones Mixtas	0,79	1,15	0,28	2,15
T.S.J. Sala Civil y Penal	0,82	1,78	0,83	2,78
TOTAL	0,87	1,33	0,15	2,35
Jurisdicción Cont.-Admva.:				
Jdos Cont.-Admvo.	0,76	3,40	0,66	4,37
T.S.J. Sala Cont.-Admvo.	0,71	6,22	0,79	7,22
TOTAL	0,74	4,41	0,71	5,39
Jurisdicción Social:				
Jdos. de lo Social	0,80	4,16	0,55	5,17
Jdos. De lo Social de Ejecuciones	-	-	-	-
T.S.J. Sala Social	0,70	4,30	0,95	5,30
TOTAL	0,78	4,18	0,61	5,19
TOTAL JURISDICCIONES	0,86	2,21	0,27	3,22



DEFINICIONES USADAS EN LOS INFORMES ESTADÍSTICOS

Tasa de sentencia: Cociente entre el número de sentencias y el de asuntos resueltos, expresado en tanto por ciento. Indica el porcentaje de asuntos que se resuelven por sentencia.

Tasa de pendencia: Cociente entre los asuntos pendientes al final del periodo y los resueltos en ese periodo. Cuando el periodo sea distinto del año se ponderará el número de asuntos resueltos para expresarlo en términos anuales. Si se multiplica por 12 indica el número de meses que se necesitaría, con el mismo ritmo resolutivo y sin ningún ingreso, para acabar con la pendencia. Su principal finalidad es permitir la comparación de la pendencia de órganos, territorios, o jurisdicciones, o de estos a lo largo del tiempo.
Un órgano, territorio o jurisdicción está en mejor situación cuanto menor sea su tasa de pendencia.

Tasa de resolución: Cociente entre los asuntos resueltos y los ingresados en un determinado periodo. Pone en relación el volumen de ingreso con la capacidad resolutiva.
Un órgano, territorio o jurisdicción está en mejor situación cuanto mayor sea su tasa de resolución.
Si es mayor que uno indica que se está resolviendo más de lo que ingresa.

Tasa de congestión: Cociente donde el numerador está formado por la suma de los asuntos pendientes al inicio del periodo y los registrados en ese periodo y donde el denominador son los asuntos resueltos en dicho periodo.
Un órgano, territorio o jurisdicción está en mejor situación cuanto menor sea su tasa de congestión.

INGRESADOS

(Por Trimestre)

TRIBUNAL SUPERIOR DE JUSTICIA DE CASTILLA Y LEON

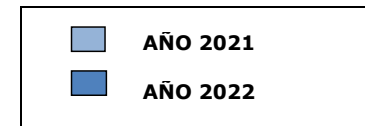
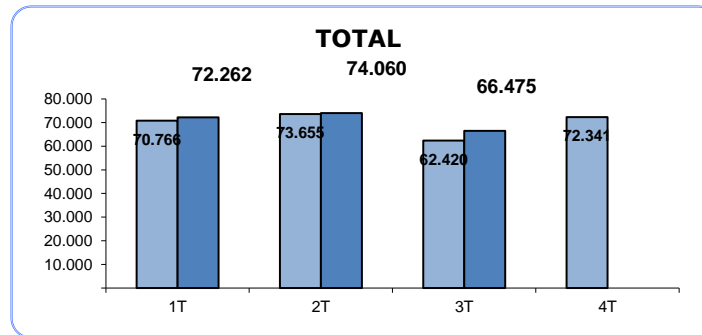
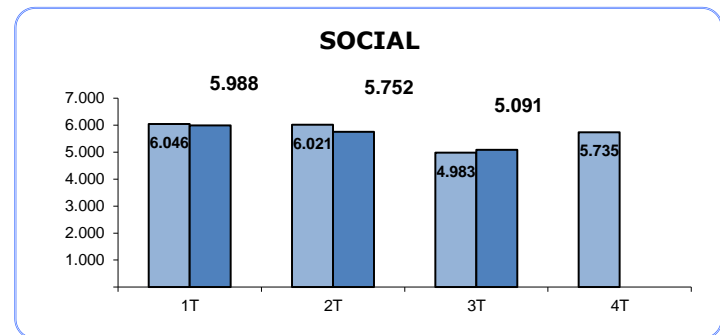
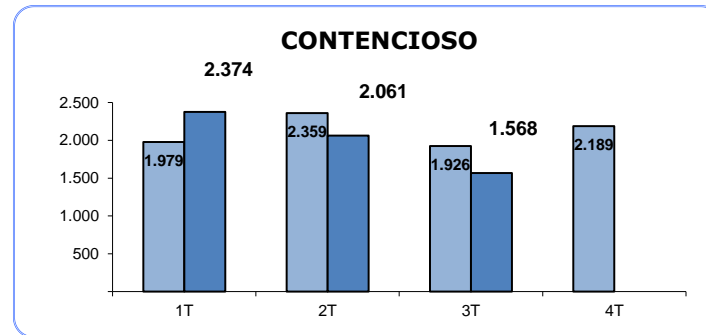
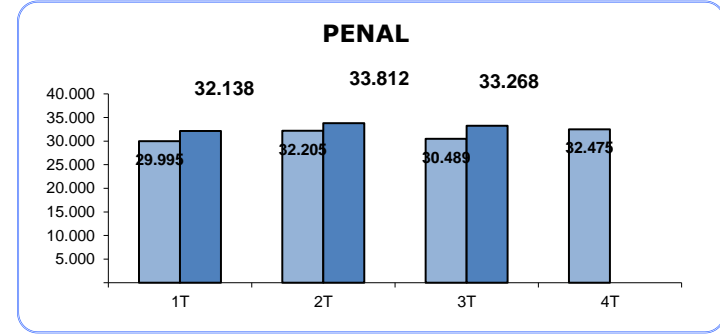
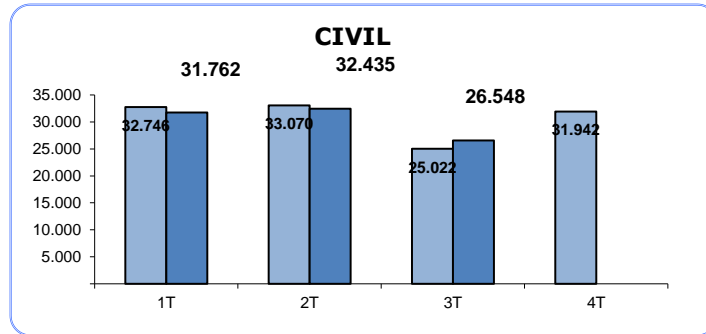

PENDIENTES FINAL

(Por Trimestre)

TRIBUNAL SUPERIOR DE JUSTICIA DE CASTILLA Y LEON

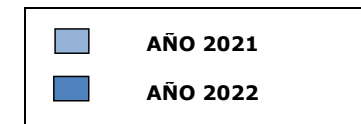
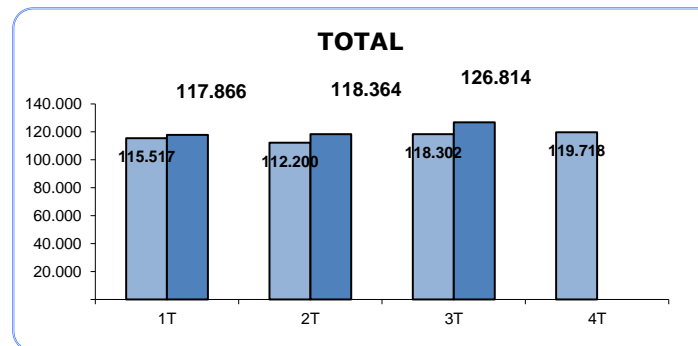
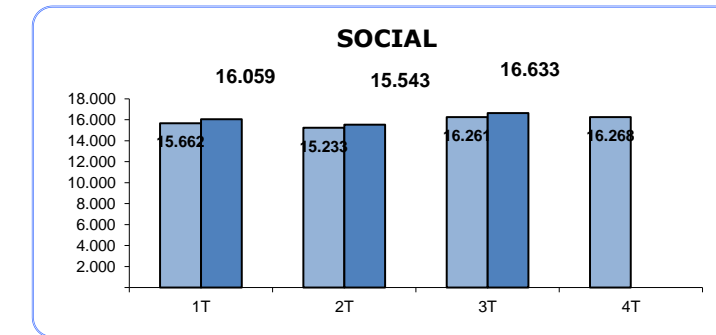
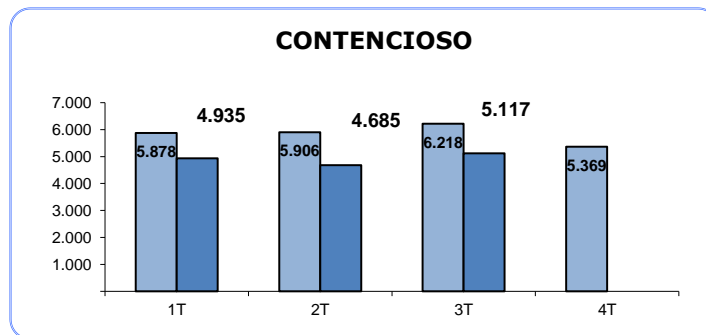
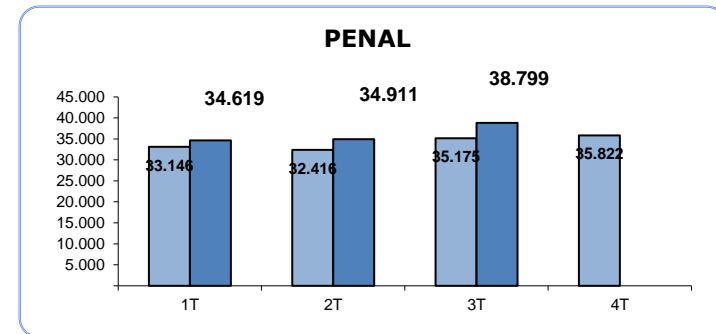
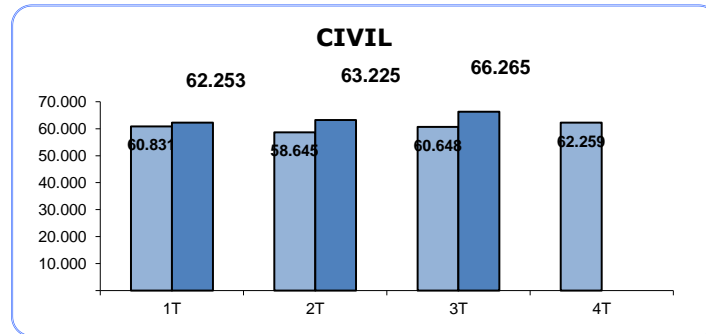

RESUELTOS (Por Trimestre)

TRIBUNAL SUPERIOR DE JUSTICIA DE CASTILLA Y LEON

CIVIL

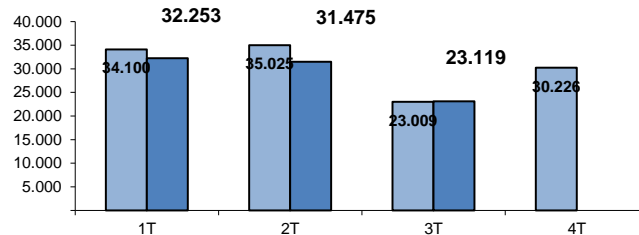

PENAL

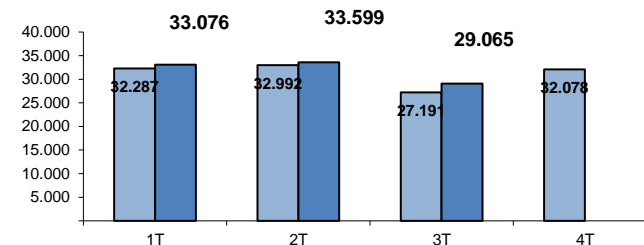

CONTENCIOSO

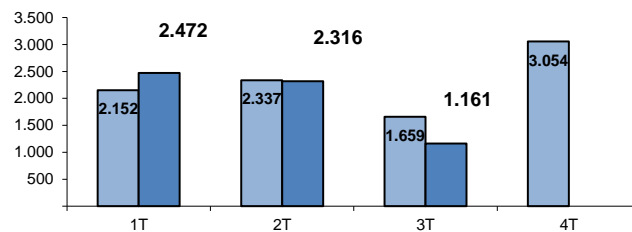

SOCIAL

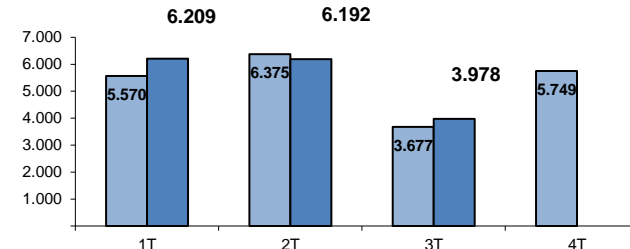

TOTAL

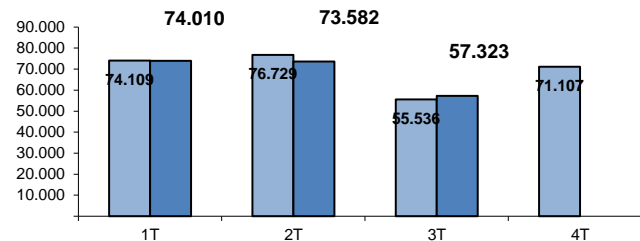

AÑO 2021
 AÑO 2022

SENTENCIAS (Por Trimestre)

TRIBUNAL SUPERIOR DE JUSTICIA DE CASTILLA Y LEON

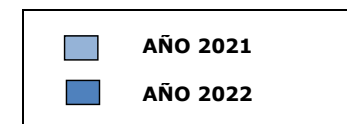
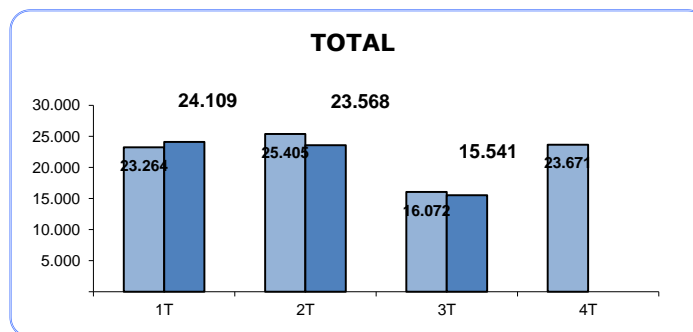
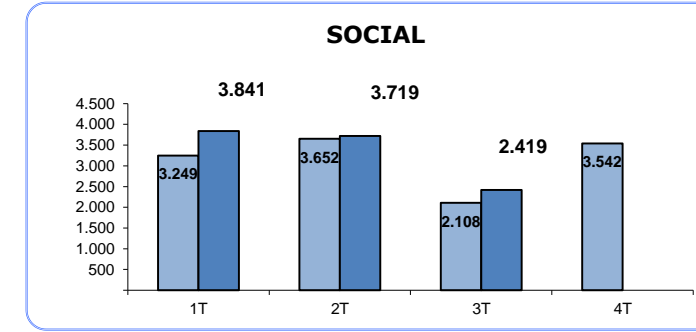
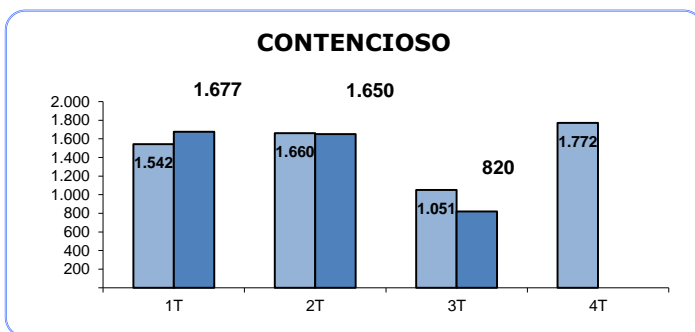
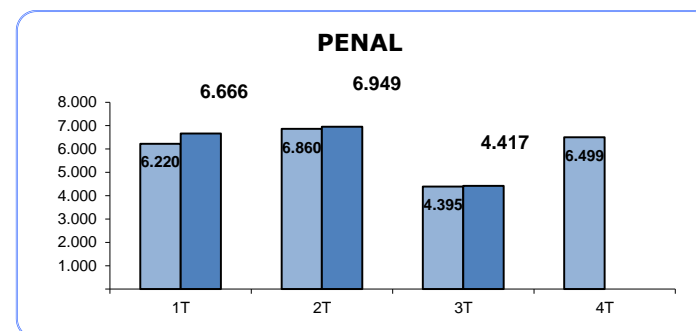
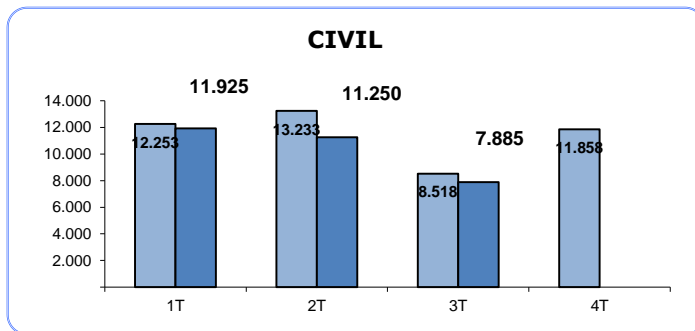

AUTOS

(Por Trimestre)

TRIBUNAL SUPERIOR DE JUSTICIA DE CASTILLA Y LEON

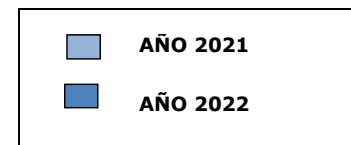
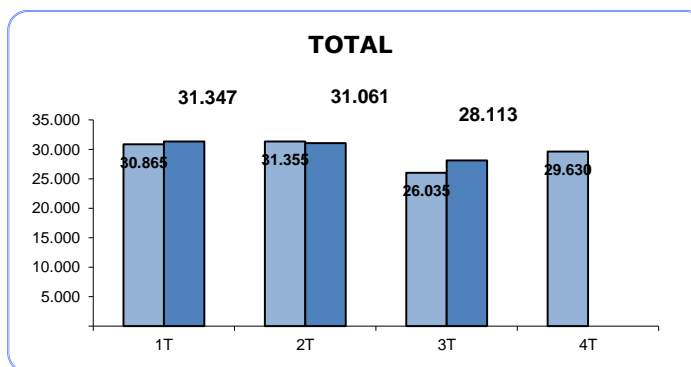
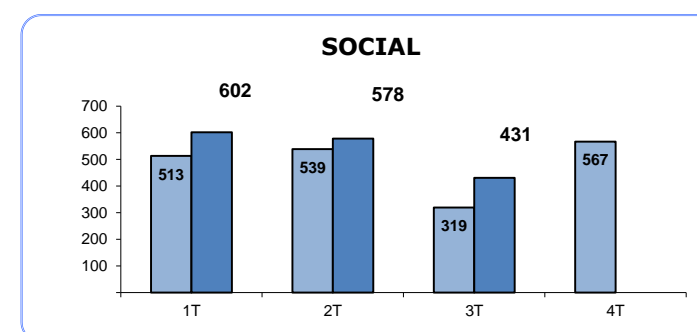
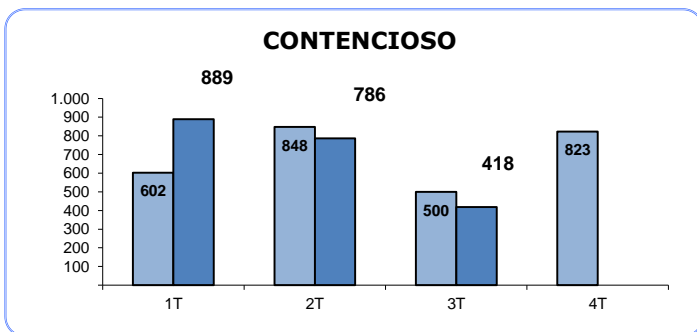
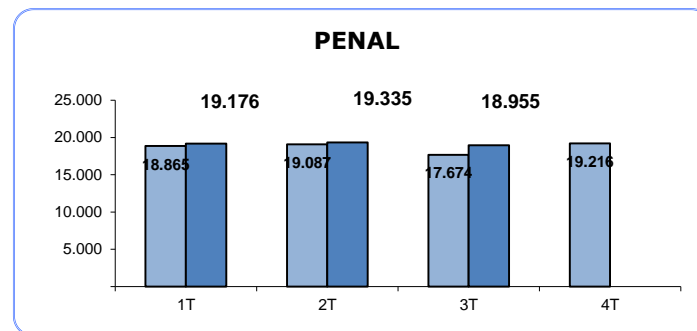
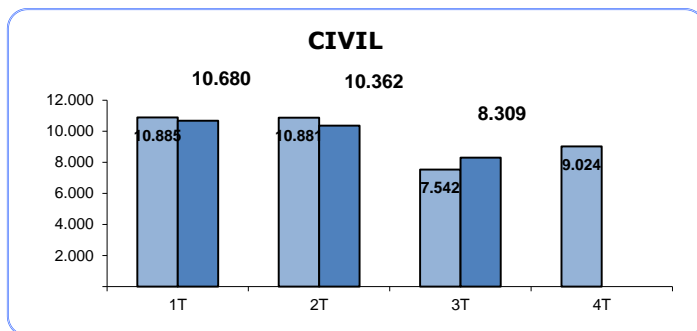

TASA DE PENDENCIA (1)

(Por Trimestre)

TRIBUNAL SUPERIOR DE JUSTICIA DE CASTILLA Y LEON

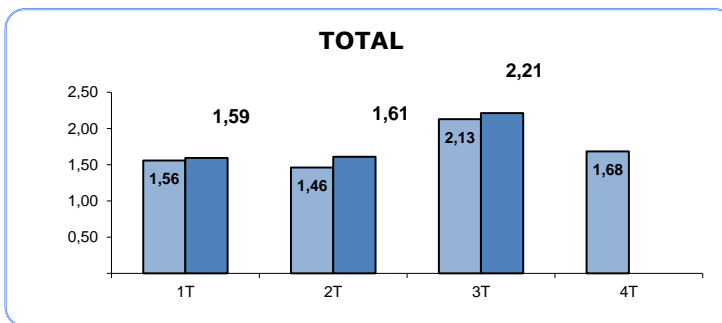
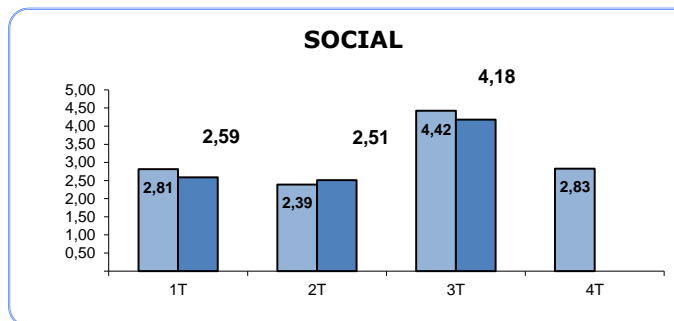
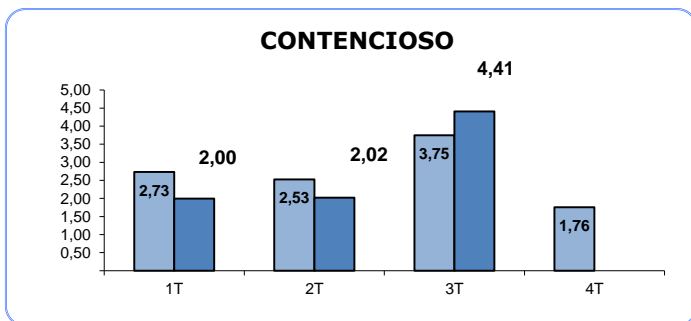
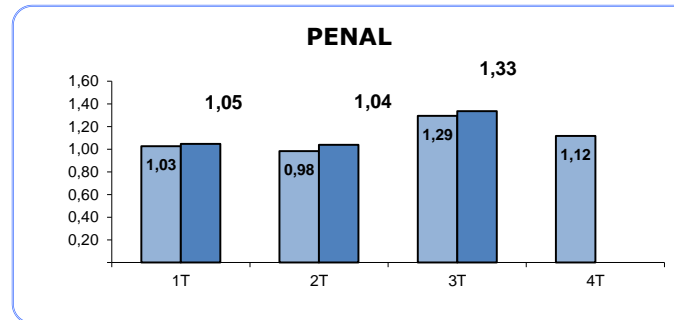
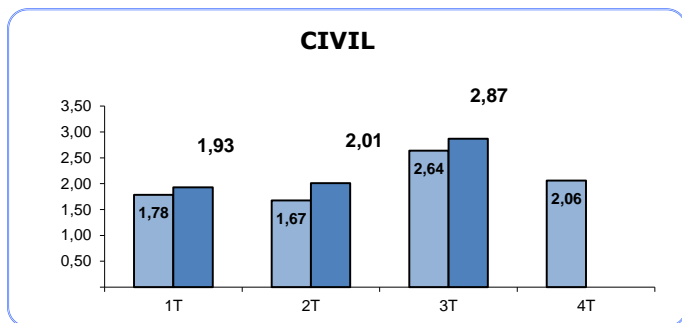

(1) RATIO PENDIENTES/RESUELTOS

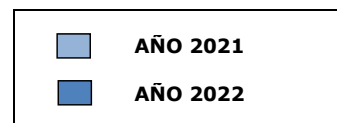

TASA DE RESOLUCIÓN (1)

(Por Trimestre)

TRIBUNAL SUPERIOR DE JUSTICIA DE CASTILLA Y LEÓN

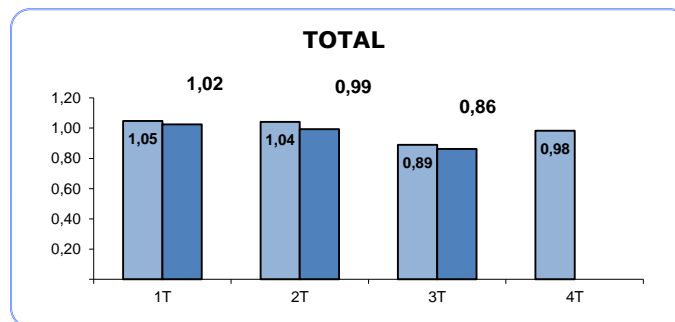
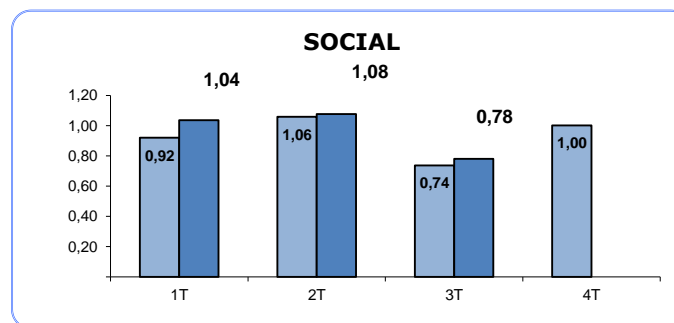
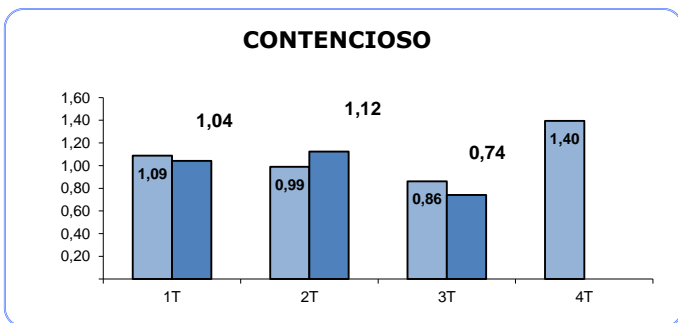
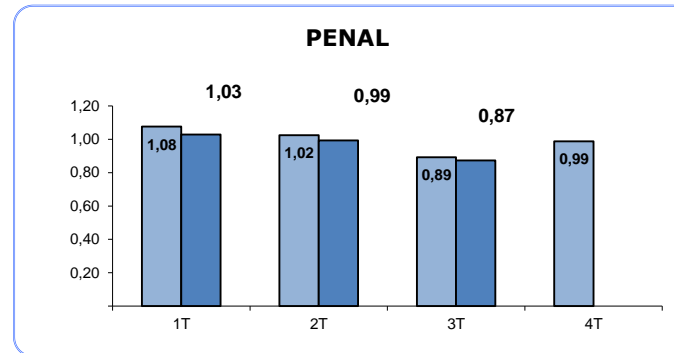
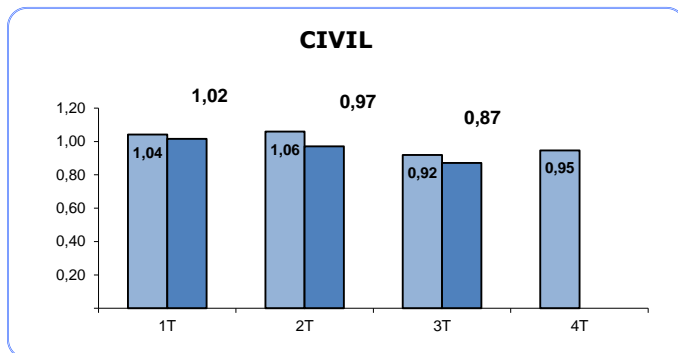

(1) RATIO RESUELTOS/INGRESADOS

■ AÑO 2021
■ AÑO 2022

TASA DE SENTENCIA (1)

(Por Trimestre)

TRIBUNAL SUPERIOR DE JUSTICIA DE CASTILLA Y LEON

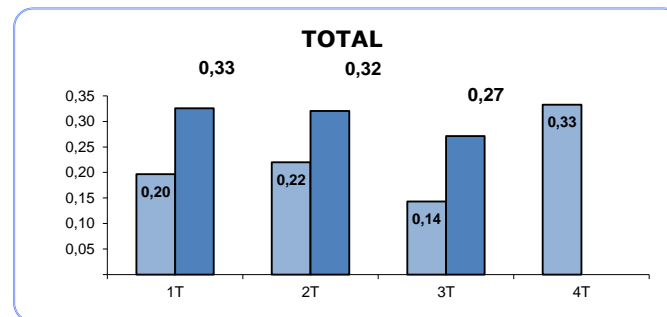
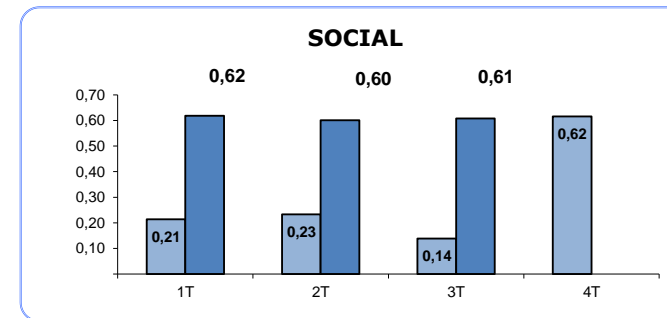
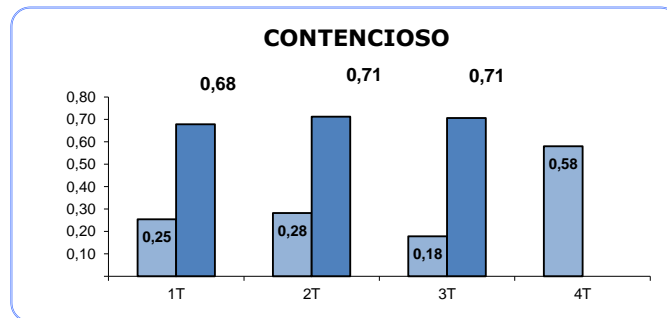
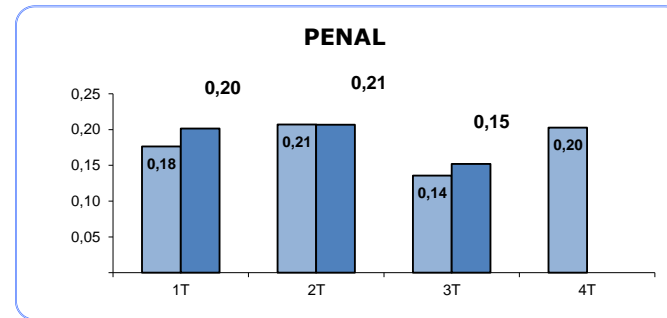
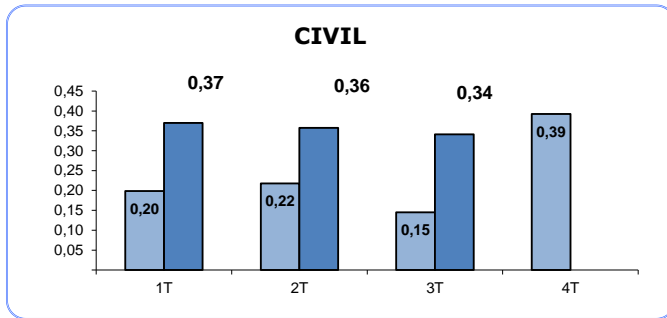

(1) RATIO SENTENCIAS/RESUELTOS

■ AÑO 2021
■ AÑO 2022

TASA DE CONGESTION (1)

(Por Trimestre)

TRIBUNAL SUPERIOR DE JUSTICIA DE CASTILLA Y LEON

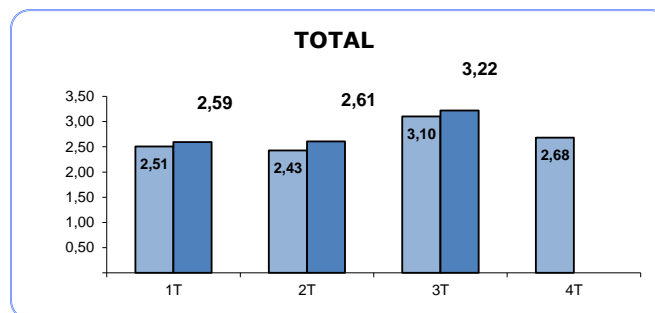
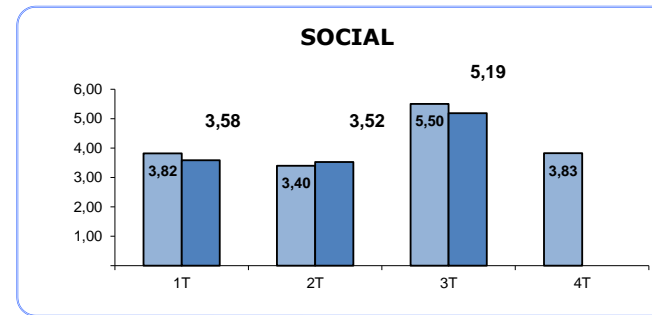
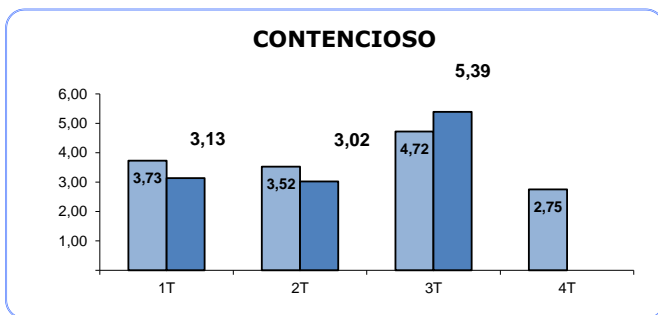
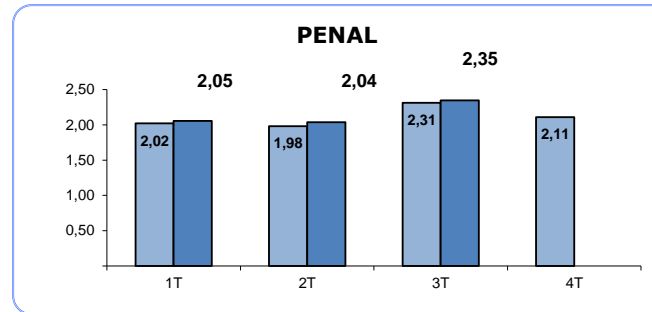
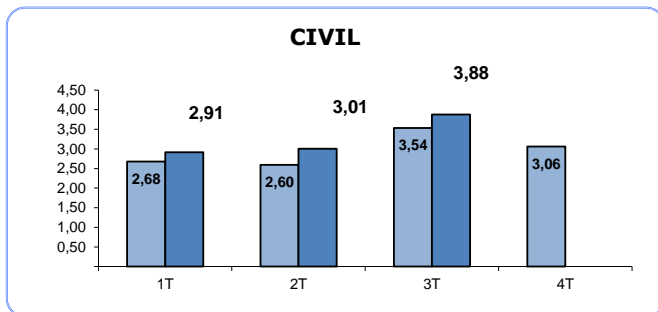

(1) RATIO (PENDIENTES INICIO +
INGRESADOS) / RESUELTOS

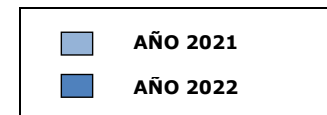

TRIBUNAL SUPERIOR DE JUSTICIA DE CASTILLA Y LEON

Asuntos registrados por jurisdicciones

AÑO 2022 TRIMESTRE 3

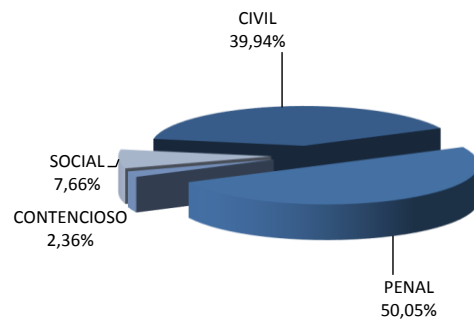

AÑO 2021 TRIMESTRE 3

